Rifacimento Metanodotto Gagliano - T. Imerese
DN 400 (16") / DN 300 (12"), DP 75 bar

FASE 2

TRACCIATO DI PROGETTO (V.P.E.)

INDICE	DATA	REVISIONI	ELABORATO	VERIFICATO	APPROVATO
02	28/04/2023	AGGIORNAMENTO	CASAGRANDE	DI RUSCIO	PEDINI
01	30/09/2022	AGGIORNAMENTO PER VARIANTI	CASAGRANDE	DI RUSCIO	PEDINI

snam

EnerecO

Dis. PG-VPE-100

Comm. NR/19188

Foglio 11 di 20

Scala 1:10000

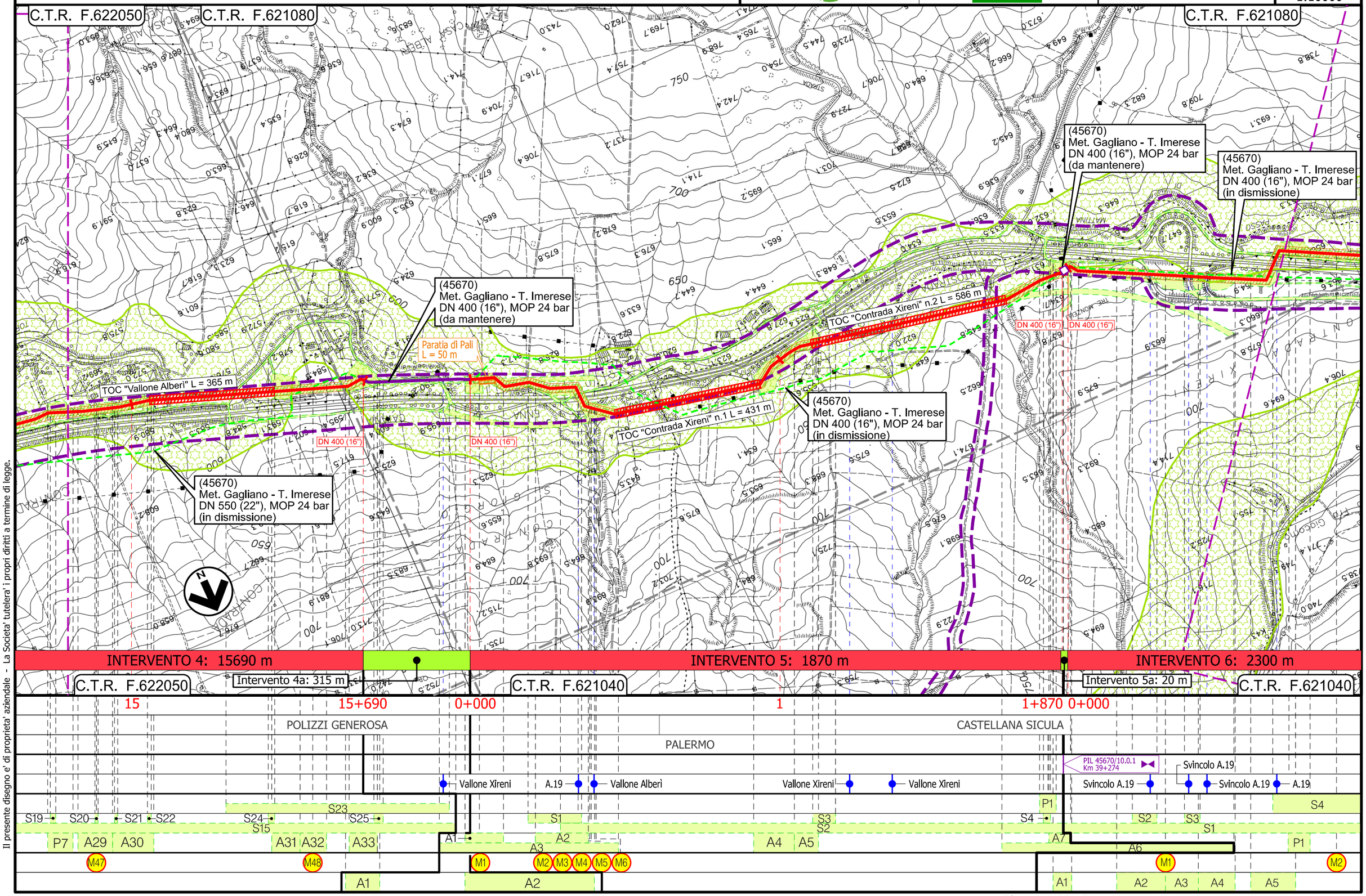

Il presente disegno e' di proprieta' aziendale - La Societa' tutelera' i propri diritti a termine di legge.